NO: 2196.

NO-2195

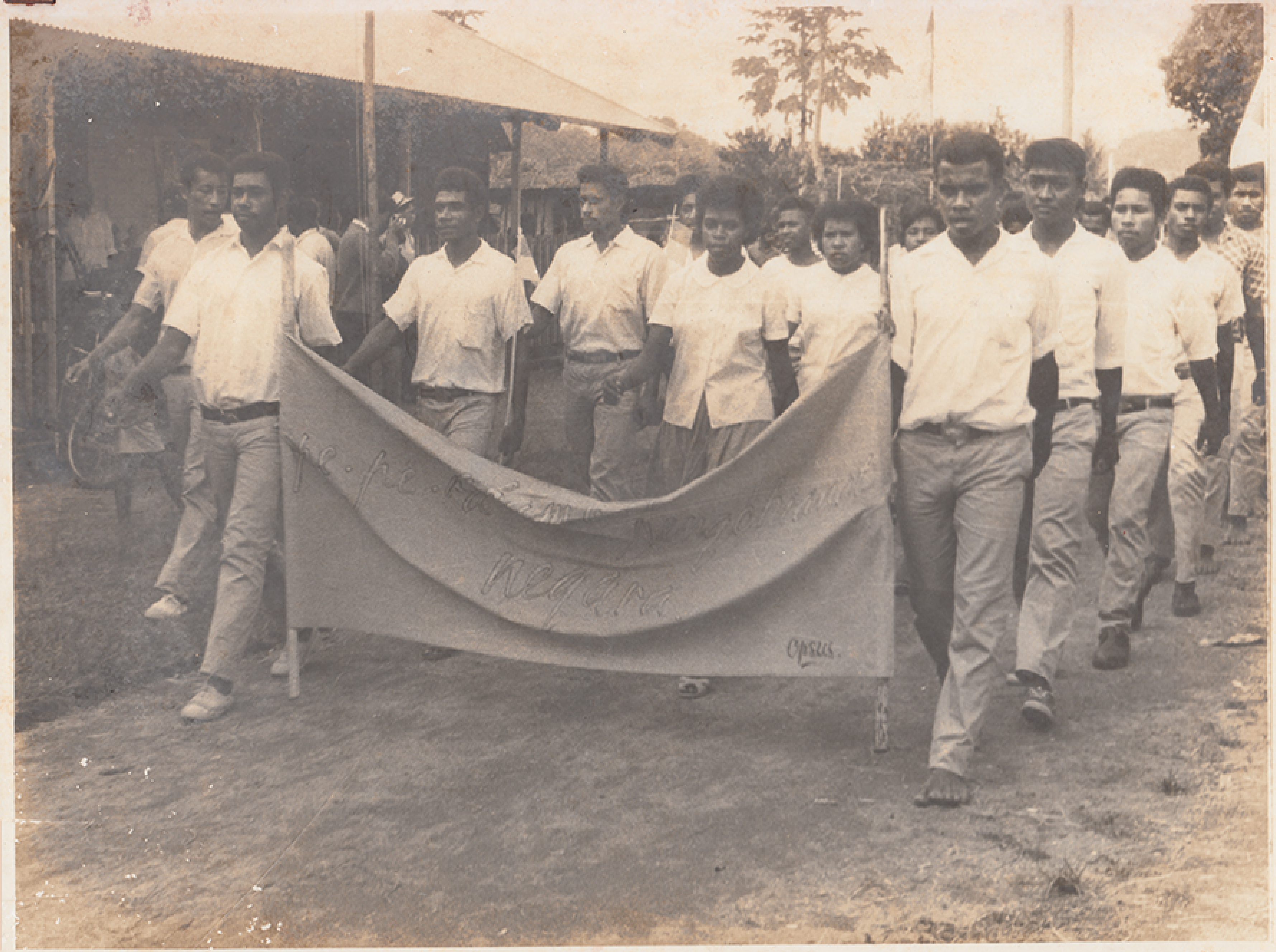

NO: 2194.

NO:2192.

WAN
RAH
AN
AT
KAB. PANIAI
DI
NABIRE
GL. 19 DJULI '69
HEY
MARWOTO
MENDAGRI
KETUA

NO: 2198.

NO: 2206.

SIDANG
WAN MUSJAWARAH PENENTUAN PENDAPAT RAKJAT
KABUPATEN SORONG TANGGAL 26 DJULI 1969
REPUBLIK — INDONESI
SABANG
SORONG
DJAKARTA
RWO SH.
GUBERNUR
KETUA MUSPIDA PROP.
KETUA DPRD. PROP.

NO=2204.

NO: 2205.

NO: 2203.

NO:2201

NO:2202.

NO:2199.

PELADJAR/MAHASISWA IRBAR
HANJA MENGAKU
DJEND. SOEHARTO
SEBAGAI PRESIDENNJA

NO: 2200.

TIDAK MAU DI PISAH - PISAHKAN
dari peladjar/mhs di SABANG-MERAUKE

NO: 2208.

NO:2207.

NO:2210.

NO:2209.

KAMI
RAKJAT-IR-BAR
BERTANAH-AIR
SATU-BANGSA
INDONESIA
nesia
pepera
MERAUKE dan
WAMENA

NO: 2211

NO=2214.

NO: 2213.

NO: 2212.

NO: 2217.

NO: 2216.

NO:2215.